



社会福祉法人 松楓会 広報誌

# PINE MAPLE

Vol. 002-新年号

パインメープル

2024 Jan.

常務理事 新年のご挨拶

各施設の年末年始

あきる野市の見どころ

## 新年のご挨拶

社会福祉法人 松楓会

常務理事 馬場 壮 稚

### 新年あけましておめでとうございます

新年早々、能登半島での大きな地震や、航空機事故など大変痛ましいニュースからはじまりました。そして日を追うごとに被害の甚大さが明らかになっています。被災された皆様には、謹んでお見舞い申し上げます。

さて、昭和30年4月22日に設立された松楓会は、間もなく69年を迎え70周年に向かって歩み始めました。こうして長く続けられているのも、ひとえにご利用者様、ご家族様並びに地域の皆様の温かいご支援とご協力のおかげであり、心より御礼申し上げます。

2024年になる今年は辰年です。そして今年には1年が366日となる、うるう年でもあります。うるう年は基本的に4年に一度で干支は12なので、うるう年になる干支は子(ね)・辰(たつ)・申(さる)と決まっています。そんな特別な辰年ですが、「竜のように猛々しく新しいことに挑戦する年」と言われており、松楓会においても今年は様々な新しい取り組みを始めていきます。その取り組みの一つとして、2月下旬には特定技能外国人8名の方々をミャンマーより受け入れる予定です。ここ数年、介護業界は深刻な人材不足が問題視されております。

募集をしても中々人が集まらない状況であり、外国人労働者の受け入れを拡大することで問題の打開策につながることを期待しております。松楓会では、すでに台湾出身の方やフィリピン出身の方などが在籍しており、組織のグローバル化が進んでいる中で新たな創造性と活力があふれてきたのを実感しています。

新しい令和の時代においても、地域のセーフティネットとして、そして福祉のパイオニアとしてその役割を果たしていけるよう、私たちは精一杯努めてまいり所存でおります。本年も引き続き皆様のご指導・ご鞭撻を賜りますようよろしくお願い申し上げます。



# ～年末年始の催し～



## 養護老人ホーム 松楓園

松楓園ではコロナやインフルエンザなどの感染症の流行もなく、穏やかな年末年始を過ごすことができました。  
 感染症に関しては、特に高齢者には重篤な症状を引き起こすこともあるため細心の注意を払いながらも、季節感や楽しみのある日常を過ごしていただけるように努めています。



### 謹賀新年

本年も宜しくお祝い申し上げます。



クリスマス会



おせち料理



新年会

特別養護老人ホーム  
和敬園

令和五年度  
第三者評価の受審経過報告

令和五年度第三者評価は「ケアアシ  
システムズ」へ依頼しております。

日程としては、十月四日～十三日  
までに職員自己評価の記入及び提  
出、十二月四日、調査員が来園しご  
利用者様へ直接聞き取り調査が行わ  
れました。聞き取り調査後、場面観  
察として食事の様子を見学されて  
いました。

今後の予定として令和六年二月二  
十二日、職員を対象に訪問調査の方  
が来園される予定です。

結果に関しては三月以降、  
「福ナビ」

([fukunavi.or.jp/fukunavi/hyoka/hyokapop.htm](http://fukunavi.or.jp/fukunavi/hyoka/hyokapop.htm))に掲載される予定で  
す。



行事写真くクリスマス・年始・新年会のご様子く



書初め・福笑い

新年会



今年もよろしくお願いたします!



# 特別養護老人ホーム コスモホーム

## 【令和五年十二月の行事】

### ★コスモパーティー★

賑やかな雰囲気でもキャンドルサービスから始まり、その後はゲームやクリスマスソングを歌い、寒い季節でも会場が温まりました。職員の髭ダンスも披露させて頂きました。



### ★ケーキバイキング★

どれにしようかしら？と選びながら沢山の種類からお好みのデザートを楽しまれていました。

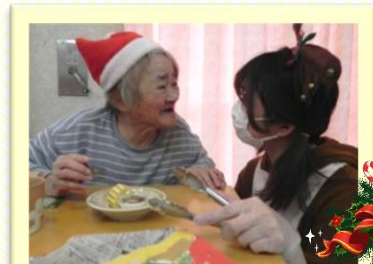

### ★アニマルセラピー★

皆様、いつもにも増して優しい笑顔になり、とても可愛いわんちゃんとの交流を楽しまれていました。



## 【令和六年一月の行事】

### ★新春お楽しみ会★

書初め、童心にかえり福笑いや輪投げなどゲームを楽しみました。



### ★新年会★

達磨さんに、「これ以上の災害なく皆が楽しく健やかに」と願いを込めて目入れました。運試しボーリングは現代らしくゲーム機SWITCHで試みました。なかなか難しい操作でしたが、皆様、素晴らしい腕前でした！

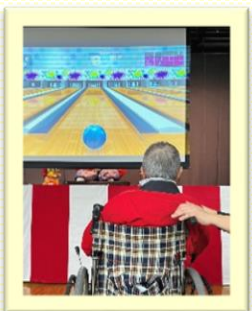

本年もよろしく  
お願い申し上げます



2024

2023



# あきる野市の見どころ



## 払沢の滝

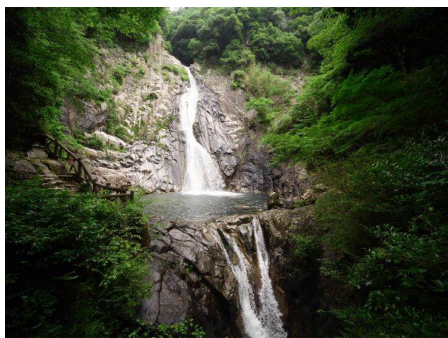

あきる野市の隣、檜原村にある秋川の源流で高度差60m 全4段からなる滝です。冬には凍結した景色を見られることもあります。

## 瀬音の湯



秋川のせせらぎが聞こえる露天風呂がある温泉施設で「美肌の湯」として知られています。四季折々の風景がとてもきれいです。

## 秋川渓谷



市内を流れる秋川は多摩川の支流で、檜原村に及ぶ約20kmを「秋川渓谷」と呼び、新緑や紅葉など四季折々の景色に目を奪われます。

## 東京サマーランド



あきる野市を代表するレジャーランドで、冬でも夏を体感できる充実設備や絶叫マシンなど一日中楽しめる遊園地です。

## 光厳寺の大桜

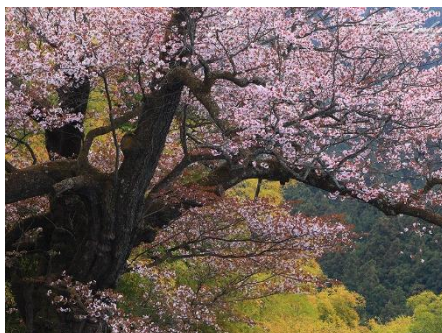

足利尊氏が創建された光厳寺。寺院にあるヤマザクラは都の三大巨木・天然記念物で推定樹齢400年以上の古木です。

## 大岳鍾乳洞

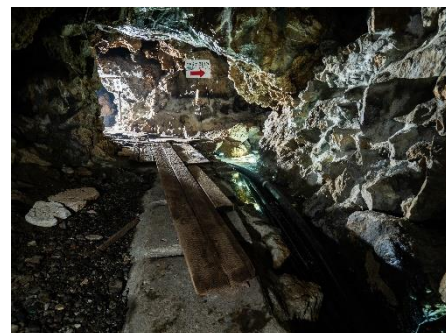

昭和36年に発見された都の天然記念物で標高520m 全長300mの巨大な鍾乳洞です。自然の造形美に圧倒されます。

### 令和5年度 1月新年号

《発行元》

社会福祉法人 松楓会

〒197-0801

東京都あきる野市菅生1159番地

TEL:042(558)7010(代)

URL:<https://www.showhokai.or.jp/>

致します。

本年もよろしくお願

い

思

つ

て

お

願

い

た

ま

す

### 【編集後記】

各施設で発行をしていた

広報誌ですが法人(松楓

会)としての発行に変更を

して2号目となりました。

今

後

も

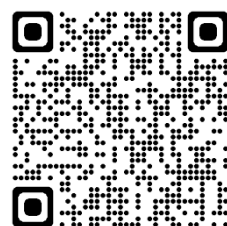

社会福祉法人 松楓会